Avec vous, gardons le cap !

Elections municipales

Houplin-Ancoisne

Mars 2026

Le programme

2026-2032

Liste conduite par

Dominique Gantiez

Préambule

Après plusieurs années d'efforts collectifs, nos finances locales sont désormais assainies. Cette **stabilité retrouvée** n'est pas une fin en soi : elle doit devenir le socle sur lequel bâtir une **nouvelle dynamique**. Nous souhaitons engager notre commune dans une phase de **projets ambitieux, utiles et concrets**, qui améliorent réellement le quotidien. Mais nous le ferons avec la même **rigueur budgétaire** que celle qui nous a permis de redresser la situation : chaque euro investi devra être un euro efficace, durable et transparent.

Ce document présente ainsi l'ensemble des **orientations et projets** envisagés par notre liste pour les années à venir, afin d'offrir une vision claire, structurée et accessible de la trajectoire que nous proposons pour Houplin-Ancoisne.

Sécurité · Patrimoine · Transition écologique · Jeunesse · Culture · Festivités · Associations · Proximité · Commerces · Affaires sociales · Seniors...

Votez la liste

Avec vous,
gardons le cap !

Absent·e ? Pensez à la procuration.
www.maprocuration.gouv.fr

avecvousgardonslecap

Protéger, sécuriser, prévenir, sensibiliser

SÉCURITÉ & TRANQUILLITÉ PUBLIQUE

Renforcer notre sécurité

Parce que la tranquillité est le socle de notre liberté, nous voulons une commune où chacun, du plus jeune au plus ancien, se sentira protégé. Notre ambition ici est d'allier technologie et solidarité humaine, pour veiller sur nos foyers et sécuriser nos déplacements au quotidien.

Exemple de silhouette aux abords des écoles

- Installer des **caméras de vidéoprotection** aux endroits stratégiques de la commune pour prévenir des actes malveillants et/ou procéder à la **vidéoverbalisation des poids lourds**
- Agir sur le trafic automobile de transit auprès des partenaires publics pour repenser les plans de **circulation** métropolitains et déployer des aménagements innovants (ex : feux intelligents)
- Maintenir la pression sur l'Etat au sujet de l'**aéroport** de Lesquin pour un couvre feu des vols de nuit de 23h à 6h et participer aux groupes de travail sur les trajectoires
- Installer un **éclairage public** solaire entre le cimetière d'Ancoisne et la Poste.
- Animer et étendre la portée du dispositif **Citoyens Vigilants**
- Installer des **figurines de signalisation** aux passages piétons des écoles
- Protéger la vie numérique des habitants via des **ateliers de sensibilisation** à la **cybersécurité** pour déjouer les arnaques et sécuriser ses données
- Mettre en place des **actions de prévention** sécurité et renforcer la diffusion des numéros d'urgence
- Lancer des campagnes locales de **valorisation des comportements respectueux** de l'espace public

Entretenir, préserver, valoriser, se souvenir

PATRIMOINE

Valoriser et préserver nos bâtiments communaux

Préserver notre patrimoine, c'est non seulement protéger une part de notre identité locale, mais aussi garantir le fait que nos bâtiments continuent à correspondre aux besoins des habitants de manière efficace, durable et actuelle.

Ferme de la Nature et de l'Envirronement, rue de la Pouillerie

Eglise Notre-Dame, rue Jean Jaurès

Embellir les entrées de ville

- Poursuivre l'audit interne des **bâtiments communaux** afin d'en définir leur futur usage
- Travailler sur la **modularité des locaux** afin d'y accueillir plus d'associations
- Engager une démarche de participation citoyenne en lien avec le Diocèse pour décider ensemble de l'**avenir de l'église Notre Dame**, en étudiant toutes les options de rénovation ou de requalification du site au regard des capacités financières de la commune.
- Moderniser les **terrains de sports** et rénover le terrain de basket
- Embellir et végétaliser les **entrées de ville** et les espaces publics.
- Rénover les **monuments aux morts** et affirmer nos valeurs républicaines.

Accompagner, bouger, aider, prévenir

AFFAIRES SOCIALES, SÉNIORS ET SANTÉ

Créer du lien

Parce que la force d'une commune réside dans sa capacité à ne laisser personne de côté, nous faisons de la solidarité une action de chaque instant. Notre engagement est de garantir à chacun, des familles aux aînés, un accès simplifié aux droits, une santé préservée et un cadre de vie qui favorise le lien social.

Exemple de service de proximité : Le camion bleu du département du Nord pour les démarches administratives

Bien vivre à Houplin-Ancoisne

- Développer des **activités conviviales** et **intergénérationnelles** pour les seniors et personnes inactives.
- Proposer **entraide et solutions** aux personnes isolées en lien avec les associations
- Poursuivre **« Debout les aînés »** et s'appuyer sur l'enquête menée auprès des seniors pour préserver l'autonomie et la qualité de vie
- Organiser des **rencontres à thèmes** pour les séniors, les familles, les femmes et les plus jeunes
- Faciliter l'**accès aux droits et à la santé** (ex : France Services, Camion Bleu, solutions pour les foyers non connectés…)
- Adapter les actions aux besoins réels de la population (Analyse des Besoins Sociaux, données INSEE…)
- Mettre en place une médiation en santé pour accompagner les **parcours de soins**
- Développer la **prévention** (sport, alimentation, vaccination, prévention liée à l'âge, ateliers participatifs…)
- Renforcer l'information sur les **secours** et étudier des **dispositifs d'alerte** à domicile
- Étudier la mise en place d'une **mutuelle communale** afin de proposer une couverture santé de qualité à des tarifs négociés pour tous les habitants

Accompagner, protéger, divertir, aider

JEUNESSE

Soutenir et accompagner

Investir dans notre jeunesse, c'est garantir l'avenir d'Houplin-Ancoisne. Nous souhaitons offrir à nos enfants et adolescents des espaces d'épanouissement, des outils numériques sûrs et des opportunités d'engagement citoyen, tout en accompagnant les parents dans les défis du quotidien.

Exemple d'aire de jeu pour les tout-petits

Exemple de "city stade"

- Créer une **aire de jeux** pour les petits et tout-petits
- Proposer **plus d'activités aux adolescents**
- Maintenir l'**aide au BAFA** et faciliter l'**accès aux stages** (3ème/2nde) en créant un annuaire des acteurs économiques de la commune.
- Créer des **cafés parents**, organiser des **ateliers parents-enfants** 0–3 ans (en lien avec le RPE) et des **ateliers de sensibilisation aux addictions**
- Organiser des **cérémonies pour les jeunes électeurs**
- Doter nos écoles d'**ordinateurs** équipés de solutions libres et éducatives
- Implanter un « **city stade** » qui pourrait servir aux activités scolaires (EPS et récréations) mais aussi en dehors du temps d'école à d'autres usagers

Une nouvelle école, rue Salengro

La construction d'une nouvelle école près de la Poste permettra de ***regrouper les élèves de l'école Victor Hugo sur un même site****.*

La nouvelle école sera construite à l'emplacement de l'ancien garage Peugeot

Au-delà d'offrir à nos enfants **un cadre plus agréable** et correspondant à leurs besoins, cette école permettra à l'équipe éducative de travailler davantage ensemble comme cela est prescrit par le ministère de l'Education Nationale et de réaliser à long terme des économies sur la gestion et l'entretien du bâtiment, qui devra répondre aux normes environnementales actuelles.

- *L'école pourrait également* ***permettre d'autres usages*** *(ex : la salle de motricité pourrait accueillir l'école de danse)*
- *Intégrer à cet endroit un* ***nouveau restaurant scolaire*** *destiné aux deux écoles permettra d'accueillir les élèves dans des* ***conditions optimales****.*

Découvrir, célébrer, rassembler, partager

CULTURE ET FESTIVITÉS

Dynamiser la commune

Le lien social et la proximité sont le cœur de notre engagement. En multipliant les rendez-vous festifs, en soutenant nos bénévoles et en renforçant le dialogue direct avec vous, nous voulons une commune vivante, unie et solidaire.

Exemple de décoration de Noël sur candélabre

Soutenir le développement de la Fête de la Musique

- Développer les **illuminations de Noël** dans l'espace urbain et récompenser les plus belles décorations des habitants
- Organiser des **expositions** (ex : photos anciennes, récits d'habitants…)
- Transformer le week-end famille en une véritable **fête du village**
- (ex : color run, fêtes foraines, participation des associations…)
- Organiser des **lectures hors-les-murs**
- Favoriser les synergies entre **médiathèque, musique et danse**
- Poursuivre l'accueil des troupes de **théâtre amateur**
- Proposer des **concerts, festivals et événements musicaux**, soutenir le développement de la **Fête de la Musique**
- Organiser des **cérémonies mémorielles** importantes à l'image de ce qui a été fait le 8 mai 2025 et lors des festivités du 14 juillet

Encourager, valoriser, soutenir, réunir

ASSOCIATIONS ET BÉNÉVOLAT

Soutenir les initiatives locales

Portées par des bénévoles engagés, les associations jouent un rôle déterminant dans l'animation et la solidarité de notre village. C'est pourquoi nous renforçons notre accompagnement envers celles et ceux qui s'investissent au quotidien.

Encourager l'engagement citoyen

- Instaurer une **réunion annuelle des associations** et un moment de convivialité lors de la réunion de préparation du calendrier
- Créer des **cafés associatifs** élus–associations
- Créer un **pass bénévole communal** et reconnaître l'engagement bénévole
- Impliquer les associations dans l'**animation des temps périscolaires**
- Intégrer les acteurs culturels au Forum des associations
- Valoriser le travail des agents, bénévoles et associations et encourager l'**engagement citoyen**
- Mettre à disposition des associations une suite numérique collaborative souveraine pour soutenir leur travail et la **coopération** entre elles

Communiquer, écouter, partager, solliciter

PROXIMITÉ

Rapprocher la ville et ses habitants

Être au plus près des habitants est au cœur de notre démarche. Nous voulons renforcer les espaces de communication, d'écoute et de participation afin que chacun puisse s'informer, être entendu et contribuer aux décisions qui façonnent la vie quotidienne.

Nouveau déploiement de panneaux numériques

- Organiser un **budget participatif** via la plateforme de participation citoyenne pour vous permettre de proposer des idées, débattre, puis voter pour les projets que vous souhaitez voir se réaliser
- Organiser des **réunions publiques** thématiques
- Repenser le type et l'emplacement **panneaux d'information** numériques
- Mettre à disposition une **application mobile** pour s'informer, simplifier l'accès aux services municipaux et signaler des incidents sur la voie publique
- Créer une **infolettre** municipale

Promouvoir, favoriser, consommer, soutenir

COMMERCES

Dynamiser la vie économique

Les commerces de proximité sont au cœur du quotidien des habitants. Consommer local et leur donner davantage de visibilité, c'est soutenir ceux qui participent à la vie de notre village et créent du lien.

Une nouvelle signalétique remplacera l'existante

- Organiser des **marchés de saison** à l'image du marché de Noël
- Pérenniser les **bons d'achat utilisables chez nos commerçants** lors des concours communaux (Halloween, médiathèque, etc)
- Rencontrer les artisans, les commerçants, les professionnels de santé et les agriculteurs
- Déployer une **nouvelle signalétique** en ville pour une **meilleure visibilité** des commerces

Rénover, valoriser, réduire, moderniser

TRANSITION ÉCOLOGIQUE

Agir pour demain

Entre ruralité préservée et modernité durable, nous agissons pour un village fier de son identité. De la valorisation de notre patrimoine à la performance énergétique de nos bâtiments publics, chaque action vise à embellir notre environnement tout en protégeant les ressources de demain et le pouvoir d'achat des familles.

Développer les mobilités douces en partenariat avec la MEL, le département et les communes voisines

Favoriser les initiatives telles que la création d'un Repair Café

- Poursuivre la **rénovation énergétique des bâtiments municipaux** : passage des luminaires en LED, amélioration de l'isolation, travail sur la gestion technique des bâtiments, sur les modes de chauffage collectif…
- Finaliser le passage de l'**éclairage public** en LED et initier par étapes le **pilotage intelligent** au passage des piétons et vélos pour réduire la pollution lumineuse nocturne
- Installer des **panneaux solaires** sur les bâtiments publics
- Initier des **achats groupés écologiques** (ex : pellets, bois de chauffage, contrats d'électricité/gaz, récupérateur d'eau, composteurs…)
- Continuer à défendre nos projets de **mobilité douce et active**, **promouvoir le covoiturage**
- Agir sur le trafic automobile de transit auprès des partenaires publics pour repenser les **plans de circulation métropolitains** et déployer des **aménagements innovants** (type feux intelligents) afin de rallonger les temps de trajet des applications GPS
- Initier un **Repair Café** pour réparer les objets du quotidien mais aussi répondre aux enjeux de la sobriété numérique
- Perpétuer les actions de **sensibilisation à la gestion de l'eau** tout en poursuivant la défense d'un meilleur fond de compensation pour notre commune gardienne de l'eau

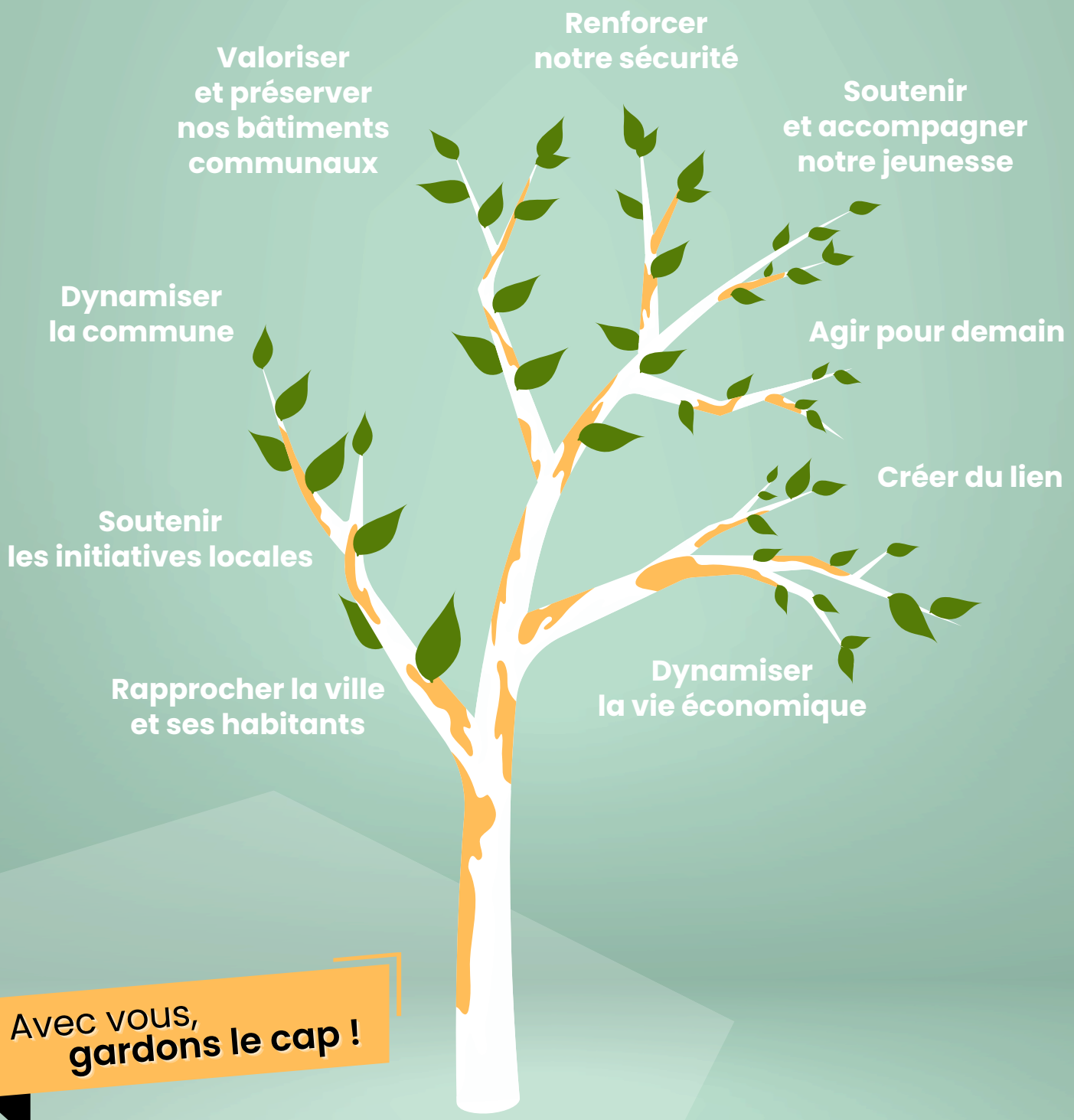

Avec vous,
gardons le cap !

Elections municipales
Houplin-Ancoisne
Mars 2026

Frais de conception et d'impression intégralement pris en charge par Dominique GANTIEZ
sans aucun concours financier de la commune ou de toute personne morale.

Imprimé par : DB PRINT NORD
53 rue de la Lys 59432 HALLUIN
Ne pas jeter sur la voie publique